

德国PECKWOMY 公司介绍

技 术 领 先

品 质 卓 越

公司简介

Germany Peckwomy Internationale Industrie GmbH是一家卓越的德国企业，在2000年成立于德国不莱梅。Peckwomy公司一直致力于电动执行器、气动执行器、电液执行器、定位器及其他阀门附件智能化研发、生产和销售的专业化公司。本公司始终坚定不移地追求卓越技术，全力打造高品质产品，全心全意为智能制造、自动化及燃气行业提供全面且极具创新性的整体解决方案。本公司已在美国、沙特、中国、印度、俄罗斯设厂或销售公司，以便为客户提供更加精准的产品和服务。公司拥有丰富的产品系列，能够满足广大用户的多样需求。其产品应用广泛，全面覆盖了所有动力领域（包括核电站）、能源领域、冶炼领域、环保领域及化工和水处理等行业。这些产品不仅能够最为严苛的工业环境中稳定运行，而且还能展现出其卓越的性能，得到广大用户的一致好评。





公司名称: PECKWOMY INTERNATIONALE INDUSTRIE GMBH

公司地址: Hermann-Ritter-Straße 108, 28197 Bremen

主要产品: 本公司主要设计、生产、销售以下产品

电动执行机构、气动执行机构、刀闸阀、调节阀

应用范围: 电力、石油化工

现有认证: 德国TUV、ISO9001质量体系认证、ISO18001认证

欧洲CE认证、防爆认证、北美电工协会认证等

公司现有员工: 总计: 110人

销售: 40人; 设计: 16人; 品质管理: 7人; 行政管理: 5; 生产: 52人

目前在中国, 俄罗斯, 捷克等多个国家设有分公司

历年销售额: 2018年—EUR12.15 Mill.

2019年—EUR21.3Mill.

2020年—EUR25Mill.

2021年—EUR28Mill.

2022年—EUR30Mill

德国公司架构

German company structure

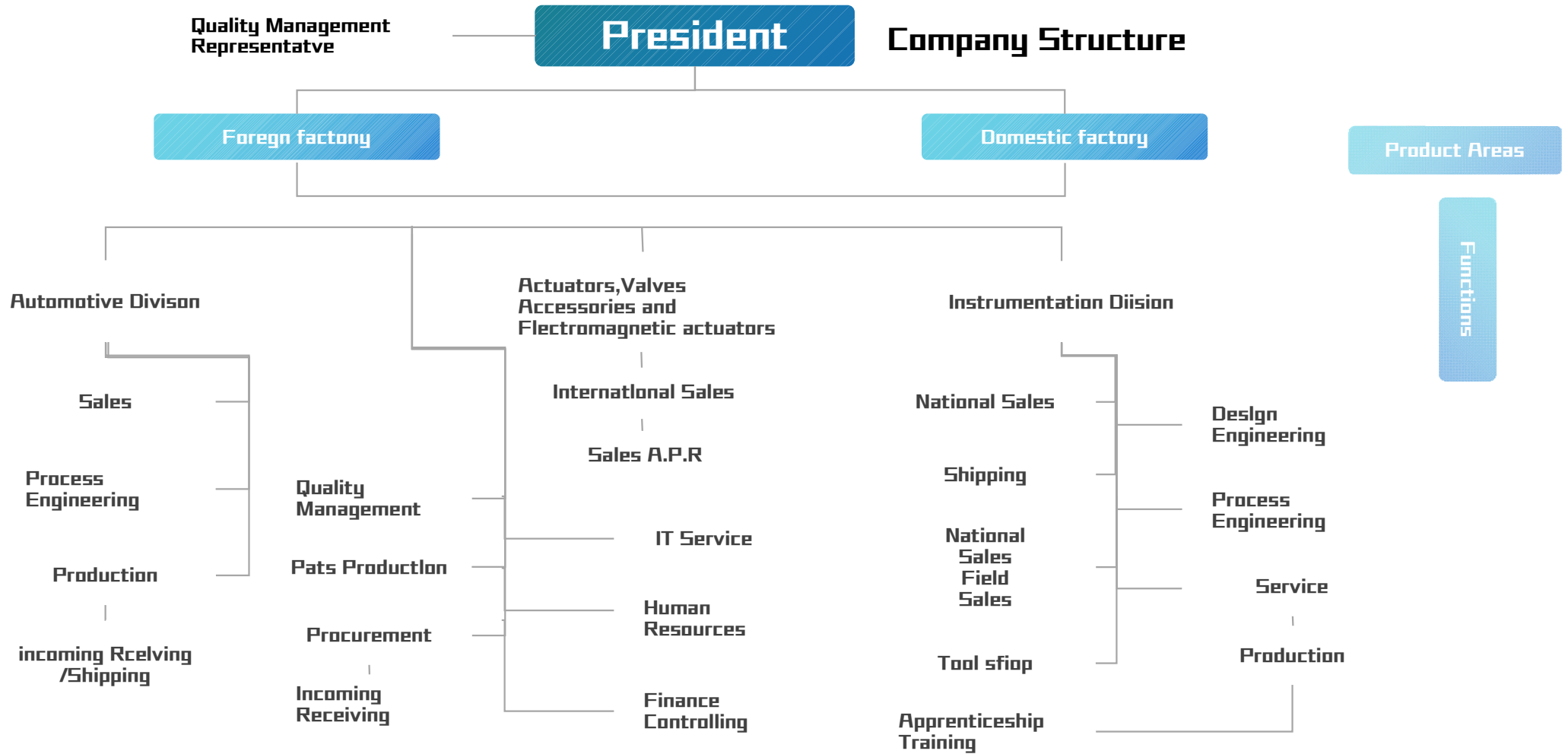

国内销售网络

Domestic sales network

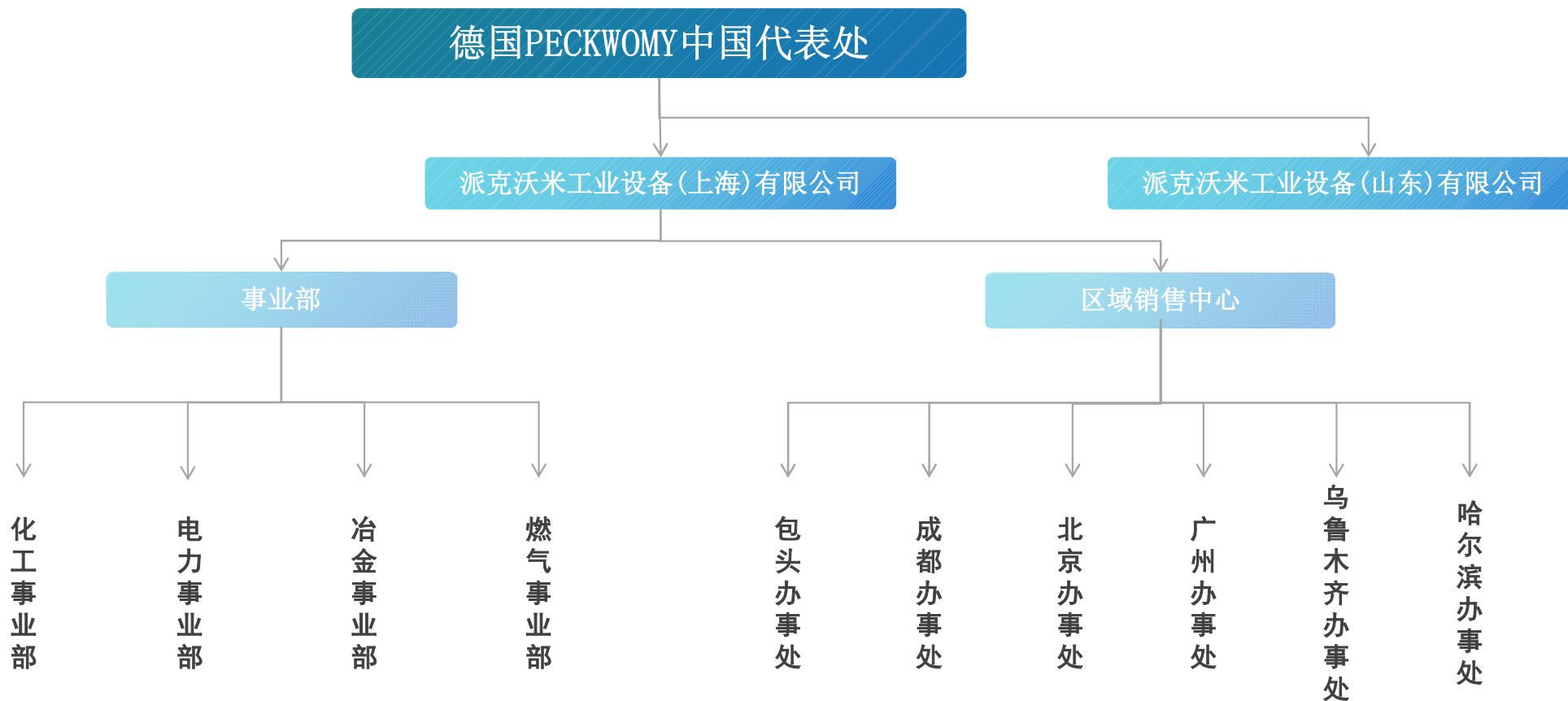

国内售后服务网络

Domestic after-sales service network

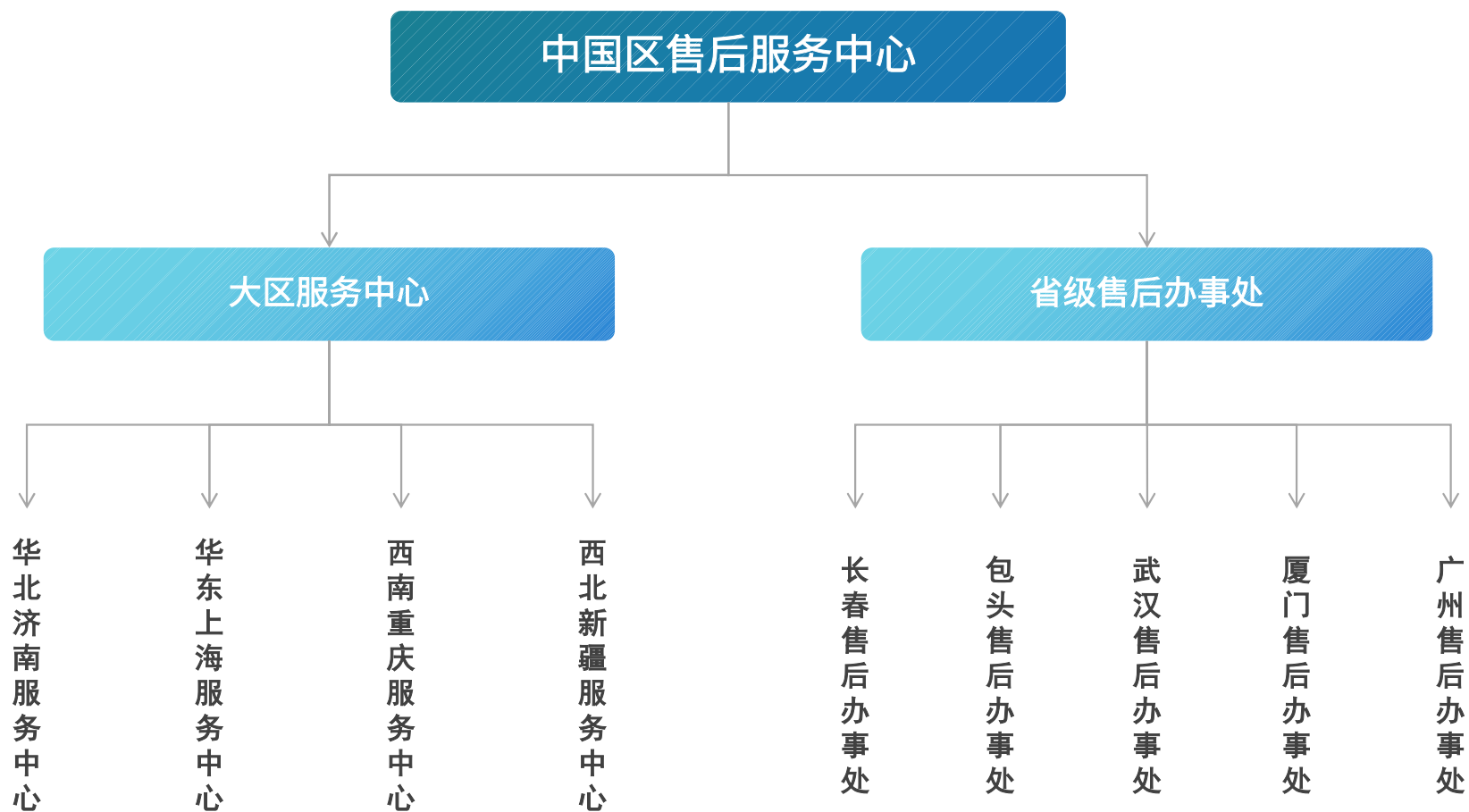

公司理念

Company philosophy



公司理念

经营理念

产品质量的保证

1

经营理念

提供一站式服务，包括产品设计、生产、销售及工程承接，满足个性化需求。我们以客户为中心，追求卓越服务和产品，致力于创新，定制化解决方案，真诚服务每一位客户。

2

产品质量的保证

德国peckwomy拥有先进的生产设备、生产团队，完善的检测手段，经验丰富的技术检测工程师。确保了peckwomy产品的稳定性和精确性（产品生产设备、检测设备列表）。

生产检测设备清单

List of production testing equipment

Main production/test equipment:

Item	Name	Qty	NOte
1	Machining center	12	Model DMU 60 eVo Origin Germany
2	Numerically-controlled lathe	16	Model DMU 60 eVo Origin Germany
3	Engine lathe	35	Model MSL 4216 Origin Germany
4	Radial drilling machine	30	Model NILES Origin Germany
5	Universal grinding machine	19	Model S232 Origin Germany
6	Surface-grinding machine	20	Model WALDRICH Origin Germany
7	Bench drill	20	Model Bs35 Origin Germany
8	Manual Closure Torque Tester	50	Model DRFN Origin Germany
9	Aging test stand	15	Honeywell
10	High_low temperature tester	12	Model Ic-225
11	Flow test equipment	10	Model SIMA-tec
14	Los type of hardness	10	Model ZWICK Origin Germany
15	Trilinear coordinates measuring instrument	3	Model CONTURA G2 Origin Germany

Main production/test equipment:

Item	Name	Qty	NOte
1	CNC-Drehautomaten -Index 6E 42 NC	2	Werkstoffdurchlaß042,Spannfutterdurchmesser 200 mm
2	CNC-Index 6Drehautomat FG 250	4	Werkstoffdurchlaß065,Spannfutterdurchmesser 250 mm
3	CNC-Drehautomat - Index 6FG 250	2	mit Schwenkfutterdurchmesser 225 mm
4	CNC-Drehautomat - Index 6s 30 -4 in 4-Achsenausführung	3	Werkstoffdurchlaß030,Spannfutterdurchmesser 100 mm. Querbohrereinrichtung
5	CNC-Drehautomat - Index 6S 65 in 4-Achsenausführung	4	Werkstoffdurchlaß065, Spannfutterdurchmesser 200 mm, Querbohrereinrichtung
6	CNC-Drehautomaten -Takisawa	4	Werkstoffdurchlaß042,Spannfutterdurchmesser 200 mm
7	Kurvengesteuertes Mehrspindel Drehautomat - Gildamer	3	Werkstoffdurchlaß020, 6 Hauptspindeln
8	CNC-Mehrspindel Drehautomat - Index MS 32 P	2	Werkstoffdurchlaß032, 6 Hauptspindeln, 1 Gegenspindel, Mehrkantdreh- und Querbohrereinrichtung Bündellader
9	CNC-Mehrschlitzen Drehautomaten - Index 6B 65	3	Werkstoffdurchlaß065, 8-Achsenausführung, Querbohrereinrichtung, Lademagazin MBL
10	CNC-Drehautomaten - Index ABC	5	Werkstoffdurchlaß042, 4-Achsenausführung, Gegenspindel und C-Achse, Lademagazin .MBL
11	CNC-Drehautomaten-Spinner TC67	4	Werkstoffdurchlaß060 Futter 63Ä0 mm
12	CNC-Drehautomaten - Index 6200	5	Werkstoffdurchlaß065- Gegenspindel, Lademagazin MBL, Palettiersystem
13	CNC-6-spindliger Drehautomat - Index MS 32 P	3	Werkstoffdurchlaß bis 032, Imeca Bündelspindel
14	CNC-Vertikaldrehautomat -Index V250	2	Palettierzuführung bis 0320 mm

生产制造流程

Manufacturing process

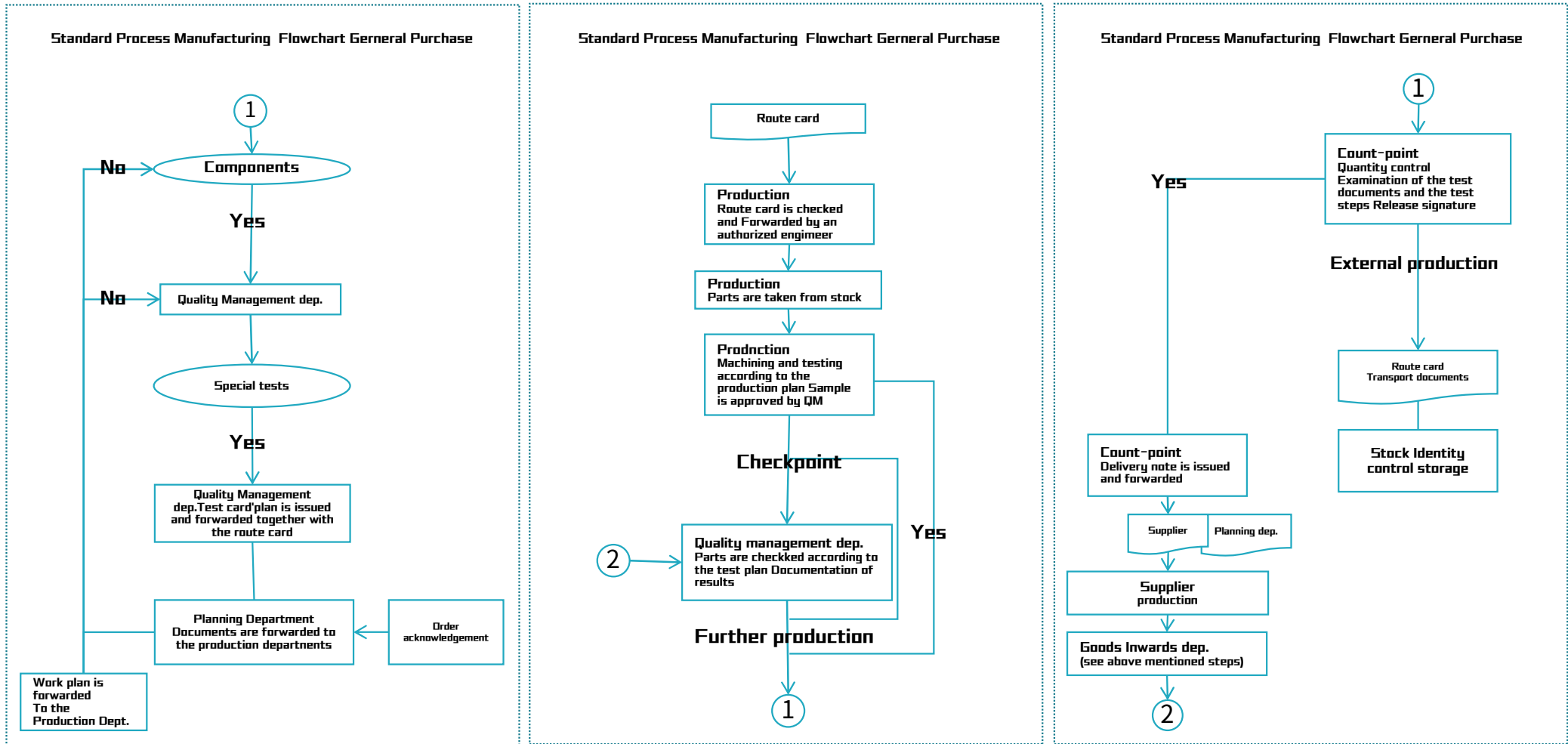

公司资质与德国授权书

Company qualification and German of attorney

公司注册

商标注册

德国授权书

德国商会证明文件与中国驻汉堡总领馆证明文件

Certificate of the German Chamber of Commerce and the Chinese Consulate General in Hamburg

德国商会证明文件

德国商会原产地证明

中国驻汉堡总领馆证明文件

HK Handelskammer Bremen

Handelskammer Bremen · Postfach 30557 · 28055 Bremen

Peckwomy Industrie Control System (shanghai) Co., Ltd.
Rm607, Yingqiao buildings,
No 58 Jinxin road, Pudong
Shanghai, P.R. China

Br Ansprechpartner
Elke Ristak

Telefon: 0421 3637-103
Telefax: 0421 3637-197
E-Mail: ristak@handelskammer-bremen.de

03rd September 2015

Confirmation

The Bremen Chamber of Commerce certifies that the company
Peckwomy Industrie Control System GmbH
Schlachte 12-23
28195 Bremen
Federal Republic of Germany

is registered at the Bremen Trade Register of the Local Court Bremen under the registration number HRB Bremen 27334 since 12.09.2011.

The company is member of the Bremen Chamber of Commerce and registered under the Ident no. 303187, according to the German law.

Handelskammer Bremen
Bremen Chamber of Commerce
By order
Elke Ristak

Handelskammer Bremen · Hans Schilling · Am Markt 13 · 28195 Bremen
E-Mail: service@handelskammer-bremen.de · Internet: www.handelskammer-bremen.de · Telefon 0421 3637-0 · Telefax 0421 3637-299

L 331542 DURCHSCHRIFT COPY - COPIE - COPIA

EUROPÄISCHE GEMEINSCHAFT
EUROPEAN COMMUNITY - COMMUNAUTÉ EUROPÉENNE - COMUNIDAD EUROPEA

URSPRUNGSZEUGNIS
CERTIFICATE OF ORIGIN - CERTIFICAT D'ORIGINE - CERTIFICADO DE ORIGEN

3 Ursprungsland - Country of origin - Pays d'origine - País de origen
GERMANY

4 Angaben über die Beförderung - means of transport - anseñalamiento - expedición

5 Bemerkungen - remarks - observaciones - observaciones

6 Laufende Nummer, Zeichen, Nummern, Anzahl und Art der Packstücke; Warenbezeichnung
Item no., marks nos., number and kind of packages, description of goods
No. de envío, marcas nos., cantidad y naturaleza de los bultos, descripción de las mercancías

7 Menge Quantity Cantidad	
PVKG127-0N40	4
PV54R	10
PV54D	15
PV53D	12
PV53R	12
PV53D	12
PV1201403-02	2
PV1102295-02	2
PVW0K26400	50
PVW01107	50
PVW01082	60
PVW01180	10
PVW0K020-123114	1
PVW0N030-123114	1
PVW0K020-123114	1
PVW0N030-123114	1

8 DIE UNTERSCHREIBENDE STELLE BESCHENIGT, DASS DIE OBEN BEZEICHNETEN WAREN IHREN URSPRUNG IN DEM IN FELD 3 GEWÄHRTEN LAND HABEN.
The undersigned authority certifies that the goods described above originate in the country shown in box 3.
La autoridad intermedia certifica que las mercancías designadas o descritos son originarias del país que figura en el caso No. 3 (WELCHES/LA WELCHE). (S) (S) (S)

HK für Bremen und Osnabrück
Bremen 03. Dezember 2015

Peckwomy
Industrie Control System GmbH
Niederburger Straße 22
28207 Bremen

Die und Daten der Ausstellung, Bezeichnung, signatur et cachet de l'autorité compétente
Place and date of issue, name, signature and seal of the authority competent

Einheit des Originaldokuments nicht geprüft
Authenticity of the original document not verified

Genehmigung mit Verfügung durch die Bundesnotarkammer vom 01. März 2010 Z 4275 - 5 / ZF 411
Fassung: 1981

Beglaubigte Abschrift

Peckwomy
Peckwomy Internationale Industrie GmbH

Beweis

Hiermit wird es bestätigt, dass die pneumatischen Stellantriebe mit dem Maschinencode MQ1401-25-80 (Modell: PVL160/955+100-2-3-0-B, PVL250/1800-2-2-0-B-R insgesamt 36 tück) die Produkte unseres Unternehmens sind.

Die Produkte dieser Seriennummer sind nach den technischen Anforderungen des Käufers hergestellt und entsprechen den Nutzungsbedingungen, Sicherheits- und Umweltschutzvorschriften. (Technische Standards: Standard 97/23EC PED, Konstruieren für achsinelement: Standard 94/9EC ATEX).

Peckwomy
Internationale Industrie GmbH
Schlachte 12-13
28195 Bremen

Peckwomy Internationale Industrie GmbH
30.01.2015

Einheit des Originaldokuments nicht geprüft
Authenticity of the original document not verified

Die vorstehende Abschrift stimmt mit der Urschrift wörtlich überein.

Weyhe, den 16. März 2015
Dr. Sander
Notar

Die Unterschrift des Herrn Dr. Lengat, Präsident des Landgerichts Verden, wird hiermit beglaubigt, 50728 Köln, den 27.03.2015

Nur zur Legalisation für das Land: China

Das Bundesverwaltungsamt im Auftrag des Auswärtigen Amtes der Bundesrepublik Deutschland
Gebühr EUR 25,-
Nr. 34724

Inf Auftrag
Günther
RHS

Es wird darauf hingewiesen, dass lediglich die Unterschrift des/der Herrn Dr. Lengat beglaubigt wird. Für die inhaltliche Richtigkeit und Echtheit sowie Vollständigkeit der zugrunde liegenden Urkunden wird keine Gewähr übernommen.

Die Echtheit vorstehender Unterschrift des Herrn Dr. Lengat wird hiermit bestätigt und die Echtheit des beigedruckten Dienststempels (Dienststempel) wird hiermit bestätigt. Zugleich wird bescheinigt, dass die vorgenannte zur Voranfrage der Amtshandlung befugt war.
Verden/Aller, den 2. März 2015
Der Präsident des Landgerichts

2015) 德领字第 0000362 号
兹证明前面文书上德意志联邦共和国和德外交部的印章和京特的签字均属实。
该文书有德出文机构负责。
中华人民共和国和
驻汉堡总领事馆
领事
2015年04月02日

海关文件-报关单

Customs documents - customs declarations



中华人民共和国海关进口货物报关单

090820221000143435



预录入编号: 090820221000143435		海关编号: 090820221000143435		(连大窑湾)		仅供核对用		页码/页数: 1/1	
境内收货人 (91310000342339370T) 派克沃米工业设备(上海)有限公司		进境关别 (0908) 连大窑湾		进口日期 20221209		申报日期 20221202		备案号	
境外发货人 PECKWOMY INDUSTRIE CONTROL SYSTEM GMBH		运输方式 (2) 水路运输		运输工具名称及航次号 HYUNDAI SUPREME/0128N		提运单号 HDMISCLA27240200		货物存放地点 DCT	
消费使用单位 (91310000342339370T) 派克沃米工业设备(上海)有限公司		监管方式 (0110) 一般贸易		征免性质 (101) 一般征税		许可证号		启运地 (DEU063) 汉堡(德国)	
合同协议号 PW22020EP		贸易国(地区) (DEU) 德国		启运国(地区) (DEU) 德国		经停地 (DEU063) 汉堡(德国)		入境口岸 (210101) 大连港大窑湾港区	
包装种类 (93/06) 天然木托/包/袋		件数 192	毛重(千克) 9150	净重(千克) 9050	成交方式 (1) CIF	运费	保费	杂费	
随附单证及编号 随附单证2:代理报关委托协议(电子);发票;装箱单;提/运单;合同;原产地证明文件;企业提供的其他									
标记唛码及备注 备注:应检商品 N/M 集装箱标箱数及号码: 2; KOCU4368574									
项号	商品编号	商品名称及规格型号	数量及单位	单价/总价/币制	原产国(地区)	最终目的国(地区)	境内目的地	征免	
1	8412390090	气动执行器 4 3 通过压缩空气控制阀门开关 用于控制阀门启闭 外文品牌:PECKWOMY牌,无	77台 4500千克 77台		德国 (DEU)	中国 (21029/210214) (CHN)	大连其他/大 连市普兰店区	大 照章征税 (1)	
2	8481901000	阀门零件(控制器) 4 3 适用于PECKWOMY牌PWHF型蝶阀,控制阀门启闭 外文品牌:PECKWOMY牌,无	115台 4550千克 115台		德国 (DEU)	中国 (21029/210214) (CHN)	大连其他/大 连市普兰店区	大 照章征税 (1)	
特殊关系确认:否 价格影响确认:否 支付特许权使用费确认:否 公式定价确认:否 暂定价格确认:否 自报自缴:是									
报关人员 杨鑫		报关人员证号 09002001		电话		兹申明对以上内容承担如实申报、依法纳税之法律责任		海关批注及签章	
申报单位 (91210242759926255X) 大连德力国际运输有限公司						申报单位(签章)			

公司产品-电动执行器

The company's products - electric actuators



PWMON系列执行器

PWMON系列电动执行器具备图形点阵显示器，显示转矩、阀门位置等状态。具有自动保护和自诊断功能，支持现场总线通讯，实现远程数据采集和维护。适用于化工、电力等行业，提供60NM至3000NM多种型号。



PWMOK系列执行器

PECKWOMY公司专注于设计高性能电动液压阀门执行器，提供阀门自动化的解决方案。PWMOK系列电动执行器结合多年行业经验，外形紧凑坚固，性能稳定可靠，功能多样。专为90°旋转阀门设计，扭矩从60Nm至3000Nm，有20多种型号可选。支持110/220VAC和380/440VAC电源电压。



PWMON+LE系列执行器

PWMON+LE系列电动执行器，集体积小、重量轻、能耗低、功能强和操作便捷于一体。特点包括高效率、高防护、低噪音、智能化和高安全性，支持现场及远程控制。适用于电力、冶金、石油、化工等多个行业，适用于多种气体和高温管道。行程可达120mm，力矩可达100KN，适配直行程阀门和蝶阀等多种用途。



PWMOK+LE系列执行器

PWMOK+LE系列是新一代直行程电动执行器，拥有三项发明专利和多项外观及实用新型专利。采用模块化设计，具有高度的可扩展性，适用于多种阀门如闸阀、截止阀、调节阀等，广泛应用于石油、化工、水处理、船舶、造纸、电站、供热和楼宇自控等行业。该系列执行器支持开关量、模拟量或数字信号控制，实现阀门的自动定位和控制。

公司产品-气动执行器

The company's product - pneumatic actuators



力矩：PWA系列分为单作用、双作用，单作用执行器力矩最大做到3000NM，双作用力矩最大6500NM。

PWA系列执行器

德国PECKWOMY系列气动执行器，全密封、模块化设计，便于安装拆卸，体积小，易于维护。可轻松转换为单作用形式。德国PECKWOMY公司生产多种角度行程的双作用和弹簧复位执行器，采用低摩擦系统承受高负荷。



PWL-6Z系列执行器

PWL-6Z系列气动执行器适用于电力、石油天然气行业的严苛环境，如汽机旁路、蒸汽调节和压缩机防喘振系统。该系列执行器内置导向和润滑油脂通道，确保动作精确且无需维护。



PWL系列执行器

PWL系列气动执行器缸径范围32~320mm，行程最长3000mm，提供带缓冲和无缓冲两种规格，均符合ISO6431标准，尺寸和安装方式一致。基于PWL气缸，可衍生多种配置，如双出轴、单作用、可调行程等，并可内置磁环和磁性开关等附件。



PWB系列执行器

PWB系列气动执行器采用拨叉式传动，适用于90°回转阀门如球阀、蝶阀等。PWB1系列对称拨叉设计，PWB2系列偏心拨叉设计，均在行程端点提供最大扭矩。可配备手动、液压机构、限位开关等附件，模块化设计便于安装和维护。单作用最大扭矩120000Nm，双作用240000Nm，连接法兰符合ISO5211标准。

应用业绩-电力

Application performance - electricity

电力业绩

华润菏泽电厂
 华润登封电厂
 国投北疆发电厂
 国投钦州电厂
 国投南阳电厂
 国投哈密电厂
 国投宣城电厂

神华国华绥中电厂
 神华安庆电厂
 神华焦作电厂
 国电北仑电厂
 国电汉川电厂
 陕西皇陵电厂
 汇能长滩电厂

神华天明电厂
 神华哈密电厂
 国电聊城发电有限公司
 中电投白音华电厂
 粤电大埔电厂
 皖能铜陵发电厂

华能烟台八角电厂
 华能如意萨希瓦尔电厂
 华能山东莱芜电厂
 华能上海石洞口电厂
 华能南京电厂
 华电句容电厂
 华电六安电厂

华电南疆电厂
 华电枣庄十里泉电厂
 大唐景泰电厂
 大唐宝鸡电厂
 大唐桂冠合山电厂
 大唐安阳电厂
 大唐淮南洛河电厂

华电桐梓电厂
 华电莱州电厂
 华电印尼玻雅电厂
 大唐托克托电厂
 华润阜阳电厂
 华润登封电厂



应用业绩-冶金

Application performance - metallurgy

化工冶金业绩

宝钢集团
攀枝花钢铁
鞍山钢铁集团
武汉钢铁集团
日照钢铁集团
重庆钢铁集团
宝钢湛江基地

河北纵横钢铁
太原钢铁集团
邯郸钢铁集团
山西潞宝集团
内蒙古包钢集团
山东荣信煤化工
中广核研究研究院

山钢集团日照基地
新疆天雨煤化工有限公司
内蒙古君正能源化工集团
中石油成都压缩机有限公司
中国石化上海高桥石油化工有限公司
山东英科医疗科技股份有限公司



应用业绩-水处理

Application performance - water treatment

污水厂业绩

济南旅游路水厂
 四川省雅安市芦山水厂
 厦门内田污水处理厂
 度门下潭尾污水厂
 厦门洪塘污水厂
 厦门澳头污水处理厂

云南昆明第十四污水处理厂
 云南昆明第十三污水处理厂
 福建宁德八都水厂
 厦门马套湾污水处理厂
 济南董家净化水厂
 大连西海污水处理厂

北京肖家河污水处理厂
 银川滨河污水处理厂
 福建漳州漳浦污水处理厂
 潍坊市眉村水厂
 河南林州第三水厂
 重庆市双桥双路水厂



应用业绩-燃气

Application performance - gas

燃气业绩

东莞新奥燃气
肇庆新奥燃气
北海新奥燃气
珠海新奥燃气
淮北华润燃气
大同华润燃气

上饶新奥燃气
广州燃气集团
青海西宁同仁燃气
济南港华燃气
惠州燃气集团
深圳燃气集团

株洲新奥燃气
新疆燃气集团
长春燃气有限公司
厦门华润燃气
宁德新奥燃气
泉州新奥燃气

